

1. Baixe o arquivo **esProposta2009**. Segue o link:

http://www.equiplano.com.br/downloads/Slc500/esProposta2009_v1016.zip

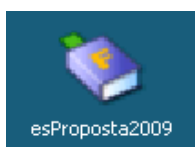

2. Você irá receber da entidade um arquivo com a extensão. **esl**. Ex: **cotacao.esl**



3. Execute o arquivo **esProposta2009**. A tela inicial do sistema de proposta é:

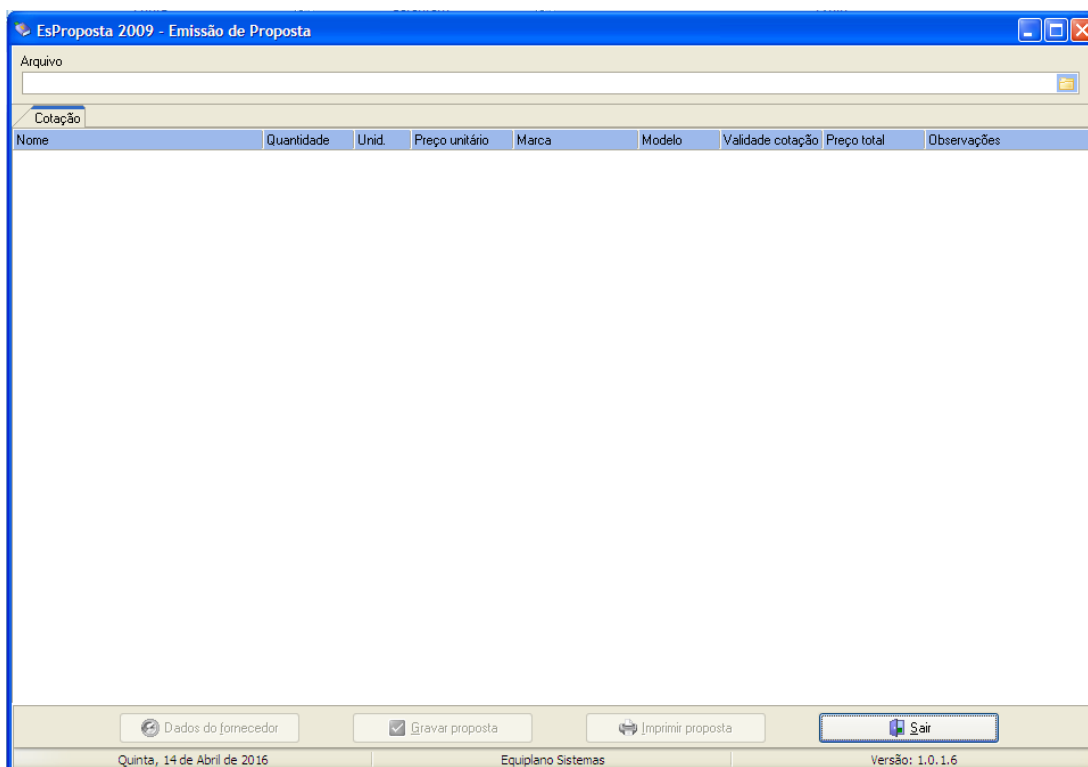

4. Abra o arquivo **cotacao.esl** clicando no ícone de pesquisa conforme abaixo.



5. Depois selecione o arquivo enviado pela entidade e em seguida clique em “Abrir”.

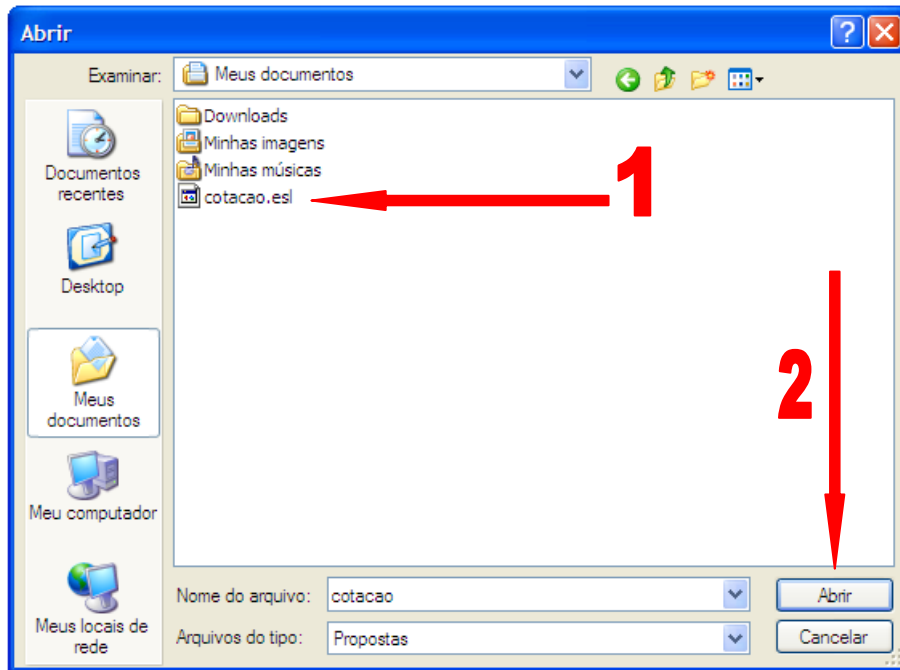

6. Ao abrir, os itens aparecerão conforme exemplo abaixo.

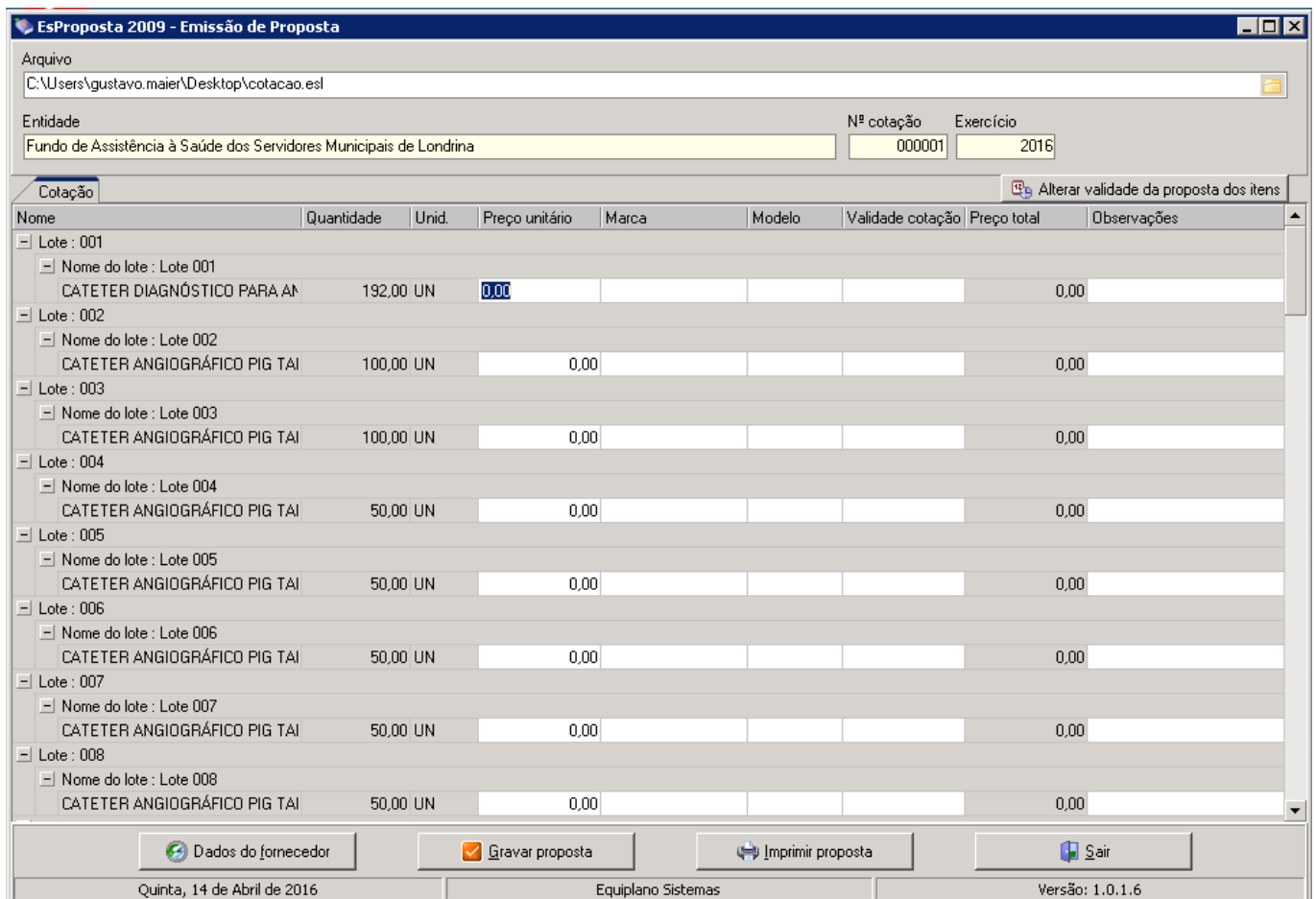

No exemplo acima, há vários lotes com um item cada. Neste momento, é possível o preenchimento da cotação. O preenchimento do “Preço unitário” e da “Marca” são necessários para cotação.

7. Para visualizar a descrição completa dos itens, é só dar um duplo clique sobre a descrição do item que aparecerá uma tela auxiliar com a descrição complementar.

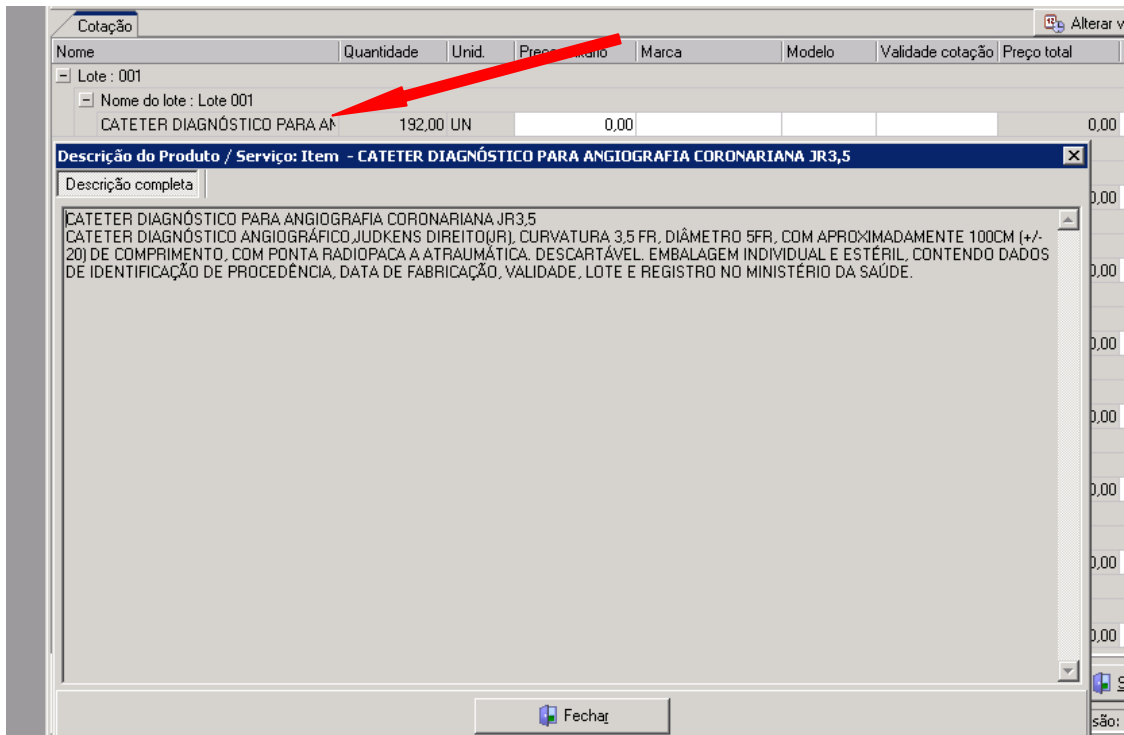

8. Após preenchidos os campos “Preço unitário” e “Marca”, poderá preencher o campo “Validade cotação” através do botão “Alterar validade da proposta dos itens” (item 1 da imagem), o qual preencherá automaticamente a data escolhida a todos os itens que foram apresentados valor (item 2 da imagem).

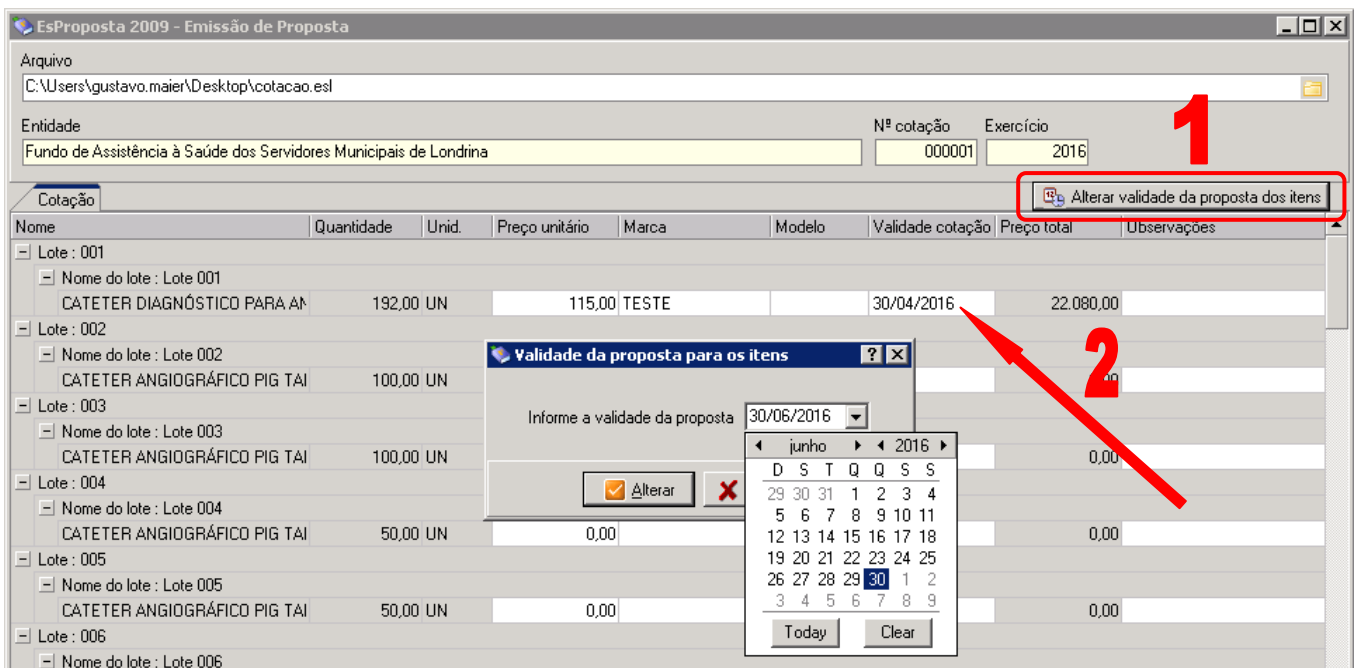

9. Cumpridos os passos acima, será necessário o preenchimento dos dados da empresa.

EsProposta 2009 - Emissão de Proposta

Arquivo
C:\Users\gustavo.maier\Desktop\cotacao.esl

Entidade
Fundo de Assistência à Saúde dos Servidores Municipais de Londrina

Nº cotação
000001

Exercício
2016

Dados do Fornecedor

Fornecedor I

Nome *
EMPRESA TESTE

Endereço *
RUA DA EMPRESA TESTE

Número *
100

Complemento

Bairro

Cidade *
Londrina

UF *
PR

CEP *
86030-000

E-mail
comercial@empresateste.com

Telefone
(43) 3330-3330

Fax
(43) 3330-3330

Celular
(43) 9990-9990

CNPJ *
00.000.000/0001-91

Inscrição Estadual

Inscrição municipal

Nome do contador

Telefone do contador

Dados bancários

Banco
BB

Agência
123 4

Nome agência
IGAPÓ

Cidade agência
Londrina

UF ag.
PR

Conta
12345-6

Data de abertura
01/01/2000

* campos obrigatórios

Representante

Fechar

Dados do fornecedor

Gravar proposta

Imprimir proposta

Sair

Quinta, 14 de Abril de 2016

Equiplano Sistemas

Versão: 1.0.1.6

Após clicar em “Dados do fornecedor” (item 1) abrirá a tela auxiliar que se apresenta acima. Após preencher os campos desta tela, clique em “Fechar” (item 2).

10. Agora poderá gravar a proposta clicando em “Gravar proposta” o qual emitirá a mensagem “Proposta gravada em ...”.

EsProposta 2009 - Emissão de Proposta

Arquivo
C:\Users\gustavo.maier\Desktop\cotacao.esl

Entidade
Fundo de Assistência à Saúde dos Servidores Municipais de Londrina

Nº cotação
000001

Exercício
2016

Alterar validade da proposta dos itens

Nome	Quantidade	Unid.	Preço unitário	Marca	Modelo	Validade cotação	Preço total	Observações
Nome do lote : Lote 043 PUNCH AORTICO	40,00	UN	0,00				0,00	
Nome do lote : Lote 044 CONJUNTO DE CIRCULAÇÃO ASSI	40,00	UN	0,00				0,00	
Nome do lote : Lote 045 CONJUNTO DE CIRCULAÇÃO EXTI	20,00	UN	0,00				0,00	
Nome do lote : Lote 046 SERINGA DE BOMBA	150,00	UN					0,00	
Nome do lote : Lote 047 SERINGA DE BOMBA	150,00	UN					0,00	
Nome do lote : Lote 048 CONECTOR EM Y	40,00	UN	0,00				0,00	
Nome do lote : Lote 049 CATETER DUPLO J	200,00	UN	0,00				0,00	
Nome do lote : Lote 050 FIO GUIA	100,00	UN	0,00				0,00	
Nome do lote : Lote 051								

Information

Proposta gravada em C:\Users\gustavo.maier\Desktop\cotacao.esl !!!

OK

Dados do fornecedor

Gravar proposta

Imprimir proposta

Sair

Quinta, 14 de Abril de 2016

Equiplano Sistemas

Versão: 1.0.1.6

11. Em seguida, imprima a proposta clicando em “Imprimir a proposta”.

CATETER DUPLD J	200,00 UN	0,00			0,00
Lote : 050					
Nome do lote : Lote 050					
FIO GUIA	100,00 UN	0,00			0,00
Lote : 051					

Dados do fornecedor Gravar proposta **Imprimir proposta** Sair

Quinta, 14 de Abril de 2016 Equiplano Sistemas Versão: 1.0.1.6

12. Tendo realizados todos os passos acima você poderá fechar o programa clicando em “Sair”.

13. O arquivo com a extensão **.esl (cotacao.esl)** enviado pela entidade conterá agora as informações digitadas por você no programa **esProposta2009**.

Carimbe e assine a cotação impressa, digitalize e envie-a por e-mail juntamente com o arquivo **cotacao.esl** que agora estará preenchido com os dados lançados por você.

Este arquivo servirá para que a entidade importe sua cotação sem a possibilidade de adulterar as informações por você cadastrado, sendo esta igual a que você imprimiu.