

SISTEMA DE LICITAÇÃO E COMPRAS

Manual do esProposta

Orientações para baixar e fazer o preenchimento do **esProposta.exe**.

O programa esProposta serve para facilitar o preenchimento das propostas das licitações, podendo após o preenchimento, enviar sua proposta tanto na forma impressa como em um arquivo para importação.

Para tanto, basta seguir as instruções a seguir.

• Configurações iniciais

Para utilizar o esProposta.exe é necessário baixa-lo em seu computador clicando no link a seguir:

www.equipiano.com.br/downloads/Slc500/esProposta_v1144.zip

Após o download, descompacte o arquivo, irá aparecer o programa esProposta.exe 

A entidade que está realizando a licitação irá disponibilizar também o arquivo **Proposta.esl** 

O arquivo Proposta.esl contém as informações referentes aos lotes, itens da licitação.

• Preenchimento da proposta

Execute/Abra o programa esProposta.exe, e informe o diretório/pasta do arquivo Proposta.esl.

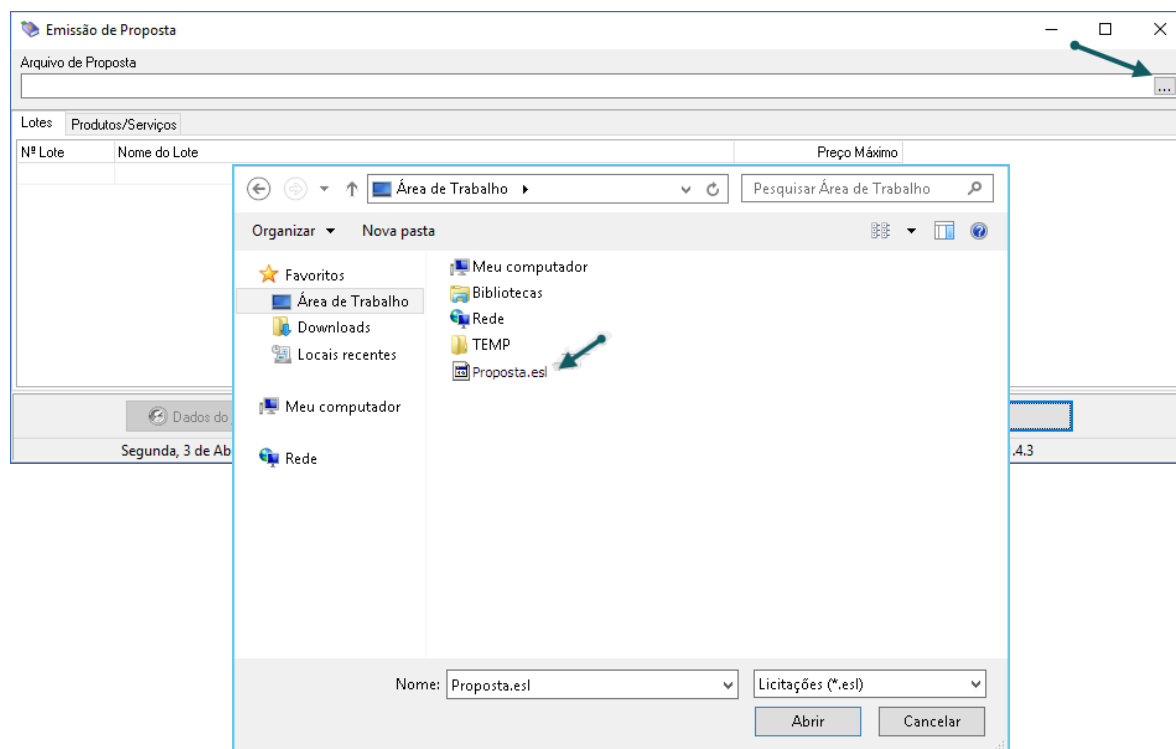

O programa fará a importação dos dados da proposta e apresentará os lotes conforme listados no Edital. Selecione um lote e então vá na aba Produtos/Serviços e faça o preenchimento. Repita até preencher todos os lotes que deseja participar.

Lotes		Produtos/Serviços						
Nº Item	Nome	Qtde.	Unid.	Preço Un.Máx.	Marca	Modelo	Preço Unitário	Preço Total
001	GASOLINA COMUM	600,00	LT	3,649				0,00

- **Preenchimento dos dados do fornecedor**

Clique no botão “Dados do fornecedor”.

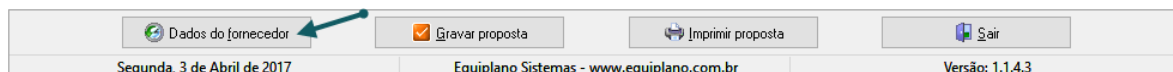

Dados do fornecedor Gravar proposta Imprimir proposta Sair

Segunda, 3 de Abril de 2017 Equiplano Sistemas - www.equiplano.com.br Versão: 1.1.4.3

Então preencha adequadamente todos os campos, cuidando de preencher todos os que são obrigatórios.

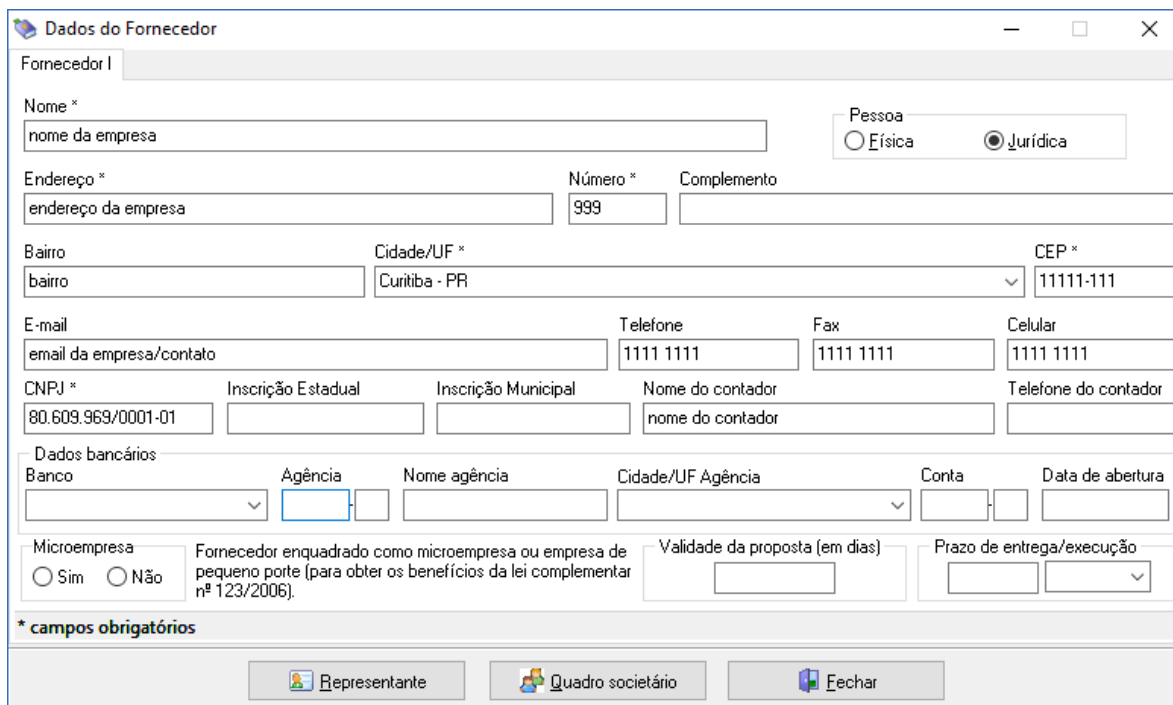

Dados do Fornecedor

Fornecedor I

Nome *
nome da empresa

Pessoa
☐ Física ☒ Jurídica

Endereço *
endereço da empresa

Número *
999

Complemento

Bairro
bairro

Cidade/UF *
Curitiba - PR

CEP *
11111-111

E-mail
email da empresa/contato

Telefone
1111 1111

Fax
1111 1111

Celular
1111 1111

CNPJ *
80.609.969/0001-01

Inscrição Estadual

Inscrição Municipal

Nome do contador
nome do contador

Telefone do contador

Dados bancários

Banco
Agência

Nome agência

Cidade/UF Agência

Conta

Data de abertura

Microempresa
☐ Sim ☐ Não

Fornecedor enquadrado como microempresa ou empresa de pequeno porte (para obter os benefícios da lei complementar nº 123/2006).

Validade da proposta (em dias)

Prazo de entrega/execução

*** campos obrigatórios**

Representante Quadro societário Fechar

Em seguida, nesta mesma tela, preencha os dados do representante clicando no botão “Representante”.

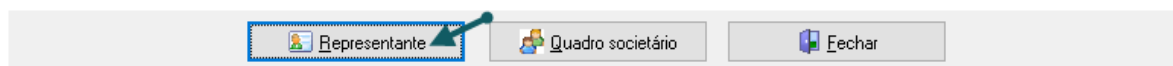

Representante Quadro societário Fechar

Preencha os campos adequadamente. Especial atenção aos campos marcados com asteriscos, pois são obrigatórios. Atenção: esta tela deve ser preenchida com os dados de quem estará presente na licitação representando a empresa.

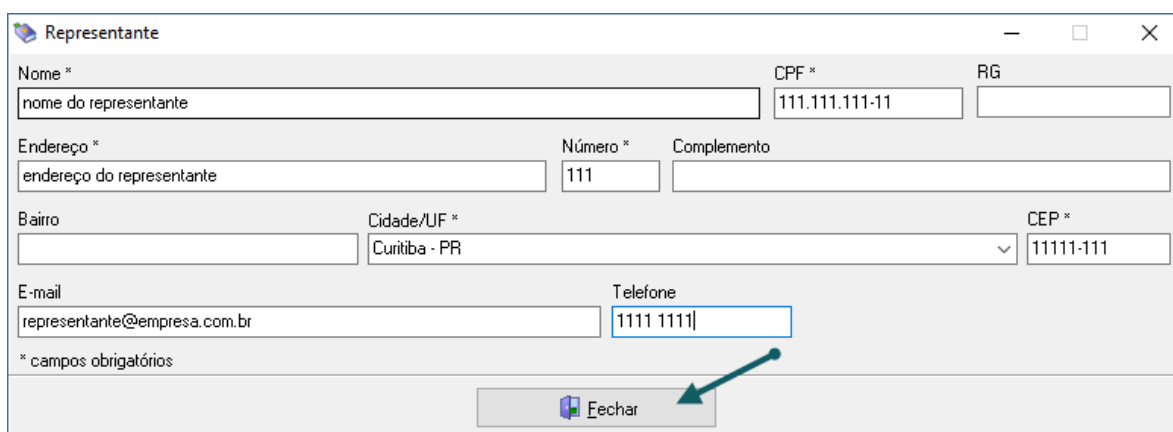

Representante

Nome *
nome do representante

CPF *
111.111.111-11

RG

Endereço *
endereço do representante

Número *
111

Complemento

Bairro

Cidade/UF *
Curitiba - PR

CEP *
11111-111

E-mail
representante@empresa.com.br

Telefone
1111 1111

*** campos obrigatórios**

Fechar

Feito o preenchimento do representante, clique em fechar.

De volta na tela de dados do fornecedor, clique no botão “Quadro Societário”.

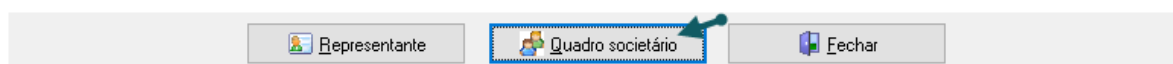

Representante Quadro societário Fechar

Cadastre todos os sócios, preenchendo todos os campos, especialmente os obrigatórios.

CPF / CNPJ
111.111.111-11
*

Nome
nome do sócio 1
nome do sócio 2

Nome *
nome do sócio 2

Pessoa
☐ Física
☒ Jurídica

Endereço *
endereço do sócio 2

Número *
222

Complemento

Bairro

Cidade/UF *
Curitiba - PR

CEP *
22222-222

E-mail
socio2@empresa.com.br

Telefone

Fax

Celular

CNPJ *
22.222.222/0001-22

Inscrição Estadual

Inscrição Municipal

Nome do contador

Telefone do contador

Tipo de cargo ou função *
Representante legal

Tipo de registro *
Junta comercial

Data do registro *
22/12/2222

Número do registro *
2222BBBB

* campos obrigatórios

Fechar

Depois de cadastrar todos os sócios e salvá-los. Clique no botão Fechar.

• Gravar proposta

Por fim, com as telas de fornecedor, representante e quadro societário preenchidos, e a proposta devidamente preenchida, clique na opção “Gravar proposta”.

Dados do fornecedor Gravar proposta Imprimir proposta Sair

O sistema irá salvar todos os dados no arquivo Proposta.esl.

Importante: caso algum campo não tenha sido preenchido corretamente, ao salvar o sistema irá acusar a falta do preenchimento.

Com o arquivo Proposta.esl salvo, envie/leve o mesmo arquivo (agora com a proposta preenchida) para a entidade (exemplo: prefeitura).

• Impressão da proposta

O programa ainda permite gerar um relatório da proposta cadastrada. Para isso, clique no botão “Imprimir proposta”.

Dados do fornecedor Gravar proposta Imprimir proposta Sair

Segunda, 3 de Abril de 2017 Equiplano Sistemas - www.equiplano.com.br Versão: 1.1.4.3

Na tela de Impressão da proposta, dê preferência a opção “Imprimir somente itens cotados?”, e clique em imprimir.

Impressão da proposta

Parâmetros

☐ Imprimir somente itens cotados ?

☒ Visualizar Imprimir Cancelar

Não se esqueça de assinar a proposta.

Página: 1

Validade da proposta: 10 dias
Prazo de entrega: 10 dias

nome da empresa
CNPJ: 80.609.969/0001-01