

TUTORIAL PARA RECADASTRAMENTO NO SISTEMA PREVIDENCIÁRIO DA CAAPSML – APOSENTADO(A)S DA CAAPSML

1º PASSO – Entrar no site oficial da CAAPSML (caapsml.londrina.pr.gov.br) pelo celular ou computador com câmera e selecionar o ícone “RECADASTRAMENTO 2026” para acessar o passo a passo para realizar o Recadastramento.

The image shows the homepage of the CAAPSML website. At the top, there is a navigation bar with the CAAPSML logo and the text "CAIXA DE ASSISTÊNCIA, APOSENTADORIA E PENSÕES DOS SERVIDORES MUNICIPAIS DE LONDRINA". Below this, there are social media icons for Facebook, Instagram, and a "SEM TAP" icon. The main content area features several service icons: "GOVERNANÇA CORPORATIVA Previdência", "INFORMAÇÕES AO SEGURADO Previdência", "CADASTRO PREVIDENCIÁRIO", "PRÓ-GESTÃO", "RECADASTRAMENTO 2026" (highlighted with an orange arrow), "SAÚDE Informações Gerais", "Aposentados e Pensionistas HOLERITE", "SIMULAÇÃO APOSENTADORIA", and "SERVIÇO SOCIAL". At the bottom, there is a dark grey footer with the text "FALE CONOSCO | ACESSO RESTRITO | INTERAÇÃO".

2º PASSO – Nesta página, o(a) APOSENTADO(A), poderá consultar o “passo a passo” de como realizar o seu recadastramento 2026, atentando-se para efetuá-la no prazo previsto no Decreto nº 442 de 28/04/2026 e na Portaria CAAPSML-AT Nº 100 de 05/05/2026: de 1º/06/2026 a 31/08/2026.



3º PASSO – clicar em “[SISTEMA DE RECADASTRAMENTO 2026](#)” para iniciar o procedimento.

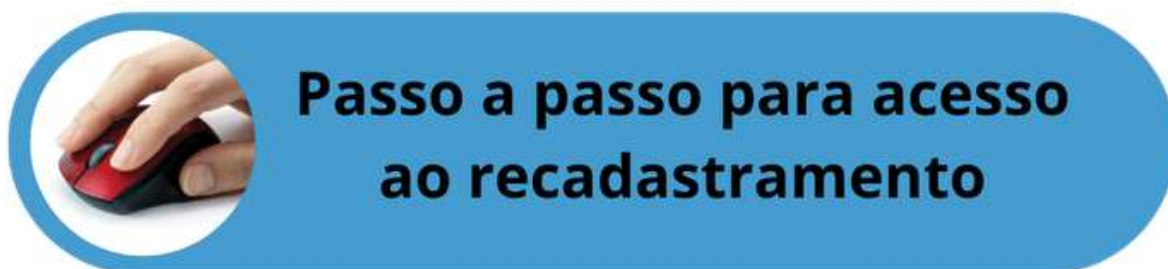

4º PASSO – Fazer o login no sistema informando CPF e Senha:

CAAPSMML Portal de Serviços Online

Com identificação Consultar Processos Validador de documentos

Identificação

CPF (Sem pontos ou traços):

CPF

Senha

Senha

Entrar

Não consegue acessar?

Primeiro acesso Esqueci minha senha

OBSERVAÇÃO: Caso ainda não tenha se cadastrado, clicar em **“Primeiro acesso”** e preencher os seguintes dados:

5º Passo - preencher os seguintes dados clicando em matrícula:

veja no seu “HOLERITE”

CAAPSM Portal de Serviços Online

Cadastrar senha

Matrícula
Matrícula

Data de nascimento
Data de nascimento

CPF (Sem pontos ou traços)
CPF

Senha
Senha

Confirmar senha
Confirmar senha

Email
Email

Confirmar Email
Confirmar Email

Confirmar Voltar

Endereço: Avenida Duque de Caxias - 333 - - Jd. Mazzei - Londrina - PR - CEP: 86015000 - Fone: 43 3376 2664

Na sequência, clicar em “confirmar”

6º Passo - preencher o CPF e a senha informada no cadastro :

CAAPSMML Portal de Serviços Online

Com identificação Consultar Processos Gerenciador de documentos

Identificação

Atenção! Utilize seu CPF no primeiro campo e sua senha para acessar o portal! Não será necessário usar a chave de acesso.

CPF (Sem pontos ou traços):

CPF

Senha

Senha

Entrar

Se não consegue acessar?

Sem acesso Esqueci minha senha

Endereço: Avenida ... de Caxias - 333 - - Jd. Mazzei - Londrina - PR - CEP: 86015000 - Fone: 43 3376 2664

Na sequência, clicar em “entrar”

7º Passo - clicando na matrícula do aposentado(a) (veja no seu HOLERITE):

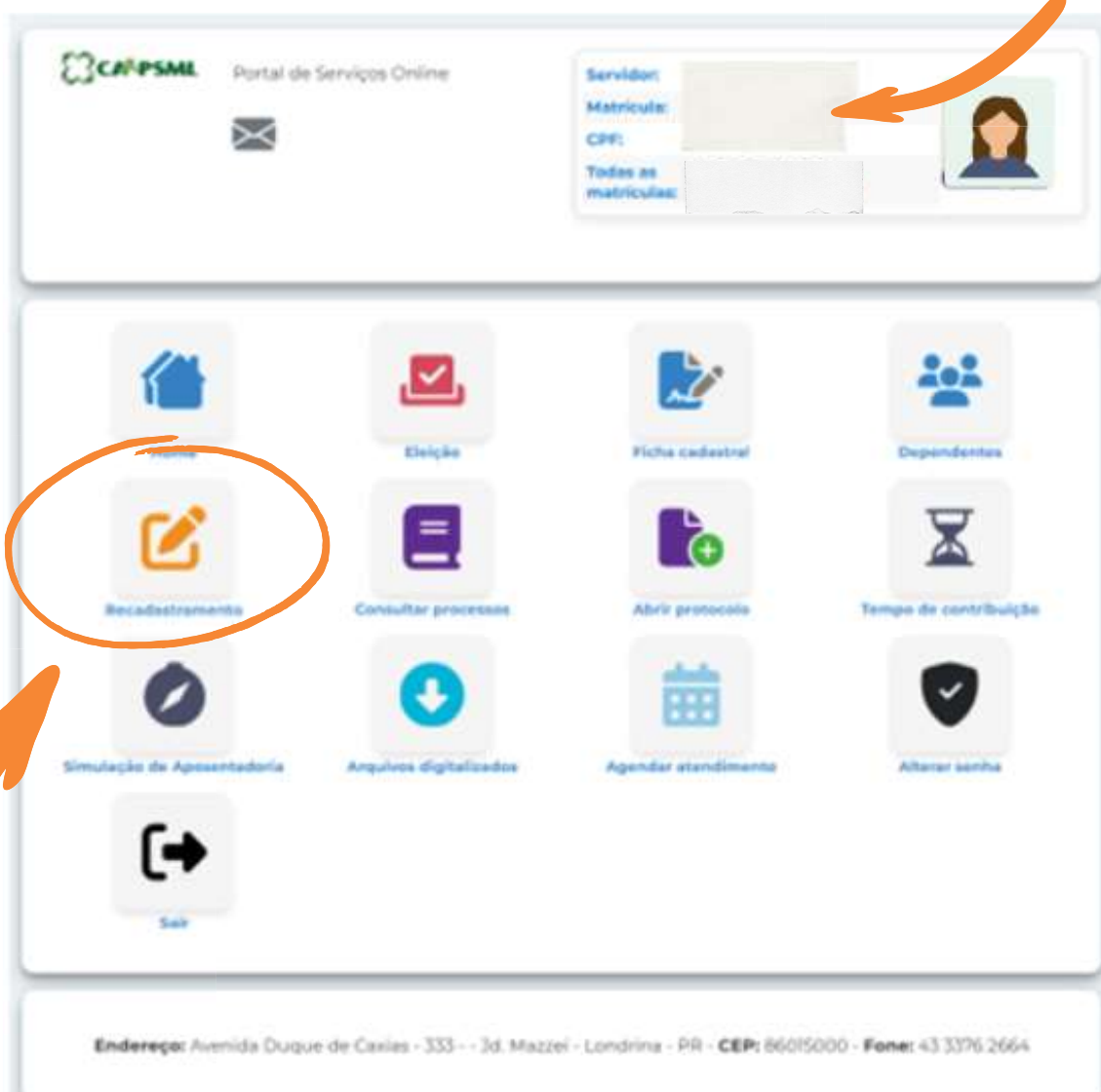

Clicar no “RECADASTRAMENTO 2026”

8º PASSO – Na Campanha “RECADASTRAMENTO 2026”, clique em Iniciar.

Portal de Serviços Online

Servidor: [Redacted]
Matrícula: [Redacted]
CPF: [Redacted]

Campanha Fase Status Ultima alteração Ação

[Redacted] [Redacted] [Redacted] [Redacted] Iniciar

Voltar

Endereço: Avenida Duque de Caxias - 333 -- Jd. Mazzei - Londrina - PR - CEP: 86015000 - Fone: 43 3376 2664

9º PASSO – Verificar seus dados em cada uma das “abas” e atualize se for necessário.

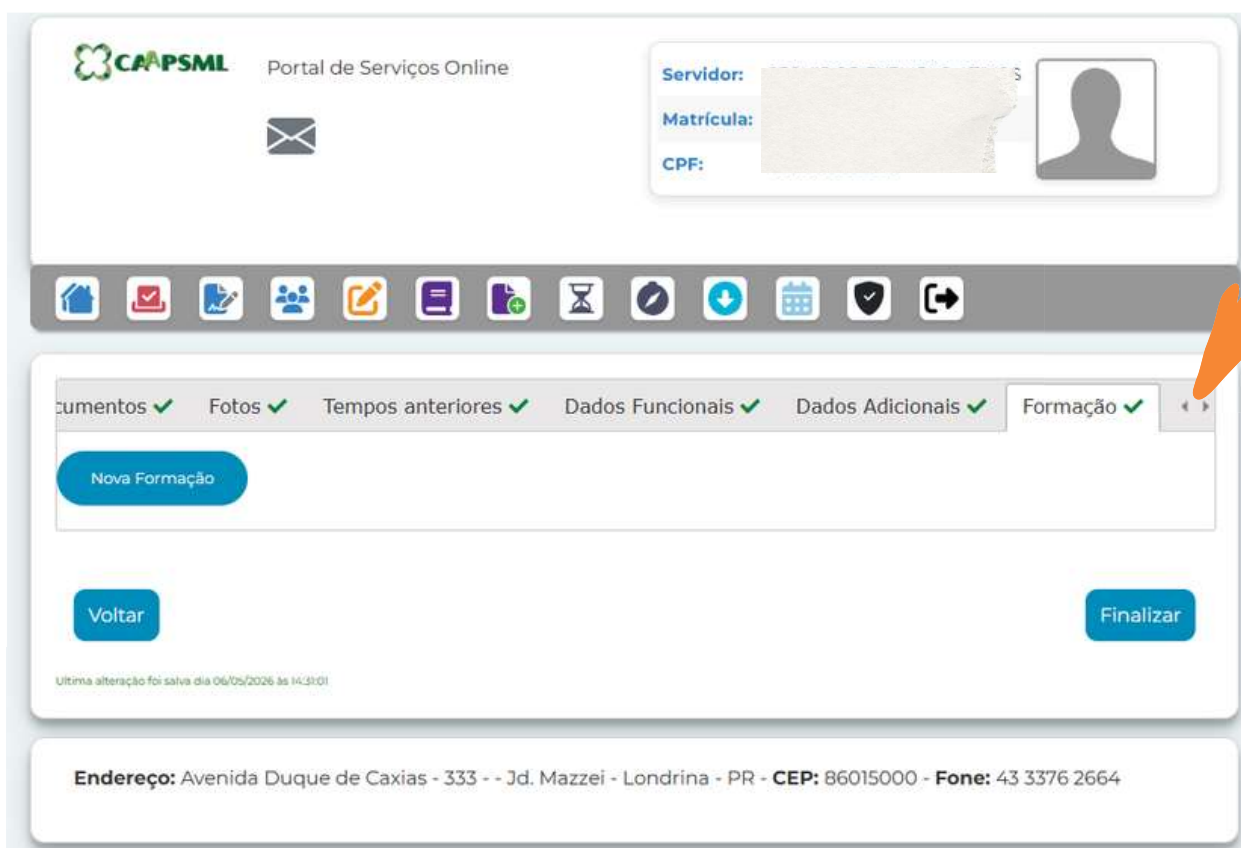

CAAPSML Portal de Serviços Online

Servidor: [Redacted]
Matrícula: [Redacted]
CPF: [Redacted]

Documentos ✓ Fotos ✓ Tempos anteriores ✓ Dados Funcionais ✓ Dados Adicionais ✓ Formação ✓

Nova Formação

Voltar Finalizar

Última alteração foi salva dia 06/05/2026 às 14:31:01

Endereço: Avenida Duque de Caxias - 333 - - Jd. Mazzei - Londrina - PR - CEP: 86015000 - Fone: 43 3376 2664

Obs. 01 – O aposentado que reside no exterior deverá anexar o Atestado de Vida emitido em Embaixada ou Consulado e enviar o original, via **Correio à Sede da **CAAPSML** (a entrega postal deverá chegar até 31/08/2026).**

Obs. 02 – Na aba “Dependentes”, siga a orientação abaixo:



Atenção

Para nova inclusão/exclusão/alteração de dependentes previdenciários ou de dados funcionais, realizar pedido diretamente na Gerência de Cadastro Previdenciário e Registro de Benefícios (GCPRB) da CAMPSMI, pelo e-mail registro2026@campsmi@fzondrina.pr.gov.br, de acordo com a Lei Municipal nº 11.348/2011 e Decreto Municipal nº 233/2012, além das orientações do setor.

OK



Clicar em OK e prossiga o preenchimento das abas.

10º PASSO – Anexar documentos solicitados na versão PDF



CAMPSML Portal de Serviços Online

Servidor: SERVIDOR EXEMPLO ATIVOS
Matrícula: 124578
CPF: 778.048.620-67

Dados pessoais ✓ Endereço ✓ Documentação ✓ Dependentes ✓ **Anexar Documentos ✓** Foto +

Documentos necessários (Original ou fotocópia autenticada e colorida):

Arquivo - CERTIDÃO DE NASCIMENTO, CERTIDÃO DE CASAMENTO, ESCRITURA PÚBLICA DE UNIÃO ESTÁVEL, DECLARAÇÃO DE SEPARAÇÃO DE FATO OU CERTIDÃO DE ÓBITO
Obrigatório: **Sim** Status: Pendente
Escolher arquivo Nenhum arquivo escolhido
Enviar

Arquivo - COMPROVANTE DE RESIDÊNCIA
Obrigatório: **Não** Status: Pendente
Escolher arquivo Nenhum arquivo escolhido
Enviar

Arquivo - CPF
Obrigatório: **Sim** Status: Pendente
Escolher arquivo Nenhum arquivo escolhido
Enviar

Arquivo - RG, CNH OU CIN - DOCUMENTO DE IDENTIFICAÇÃO OFICIAL COM FOTO
Obrigatório: **Sim** Status: Pendente
Escolher arquivo Nenhum arquivo escolhido
Enviar

Voltar Avançar

Última alteração: 01/05/2020 06:14:00

Endereço: Avenida Duque de Caxias - 333 - Jd. Mazzei - Londrina - PR - CEP: 86015000 - Fone: 43 3376.2664

11º PASSO – FOTOS

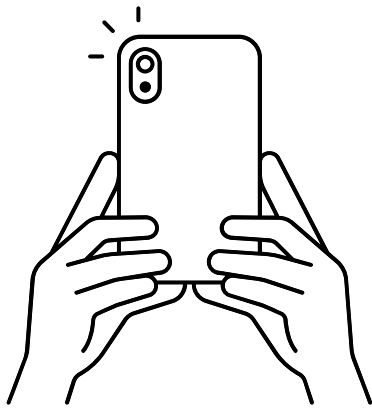

Clicar em “Abrir câmera”, posicionar o rosto frontalmente para a tirar as fotos

Observação: são duas fotos



FOTO 1 - Somente do rosto - padrão do RG



FOTO 2 - com documento que tenha foto (RG, CNH, Passaporte)

CAAPSML Portal de Serviços Online

Servidor: 

Matrícula:

CPF:

Documentos ✓ Fotos ✓ Tempos anteriores ✓ Dados Funcionais ✓ Dados Adicionais ✓ Formação ✓

Nova Formação

Voltar Finalizar

Última alteração foi salva dia 06/05/2026 às 14:51:01

Endereço: Avenida Duque de Caxias - 333 - - Jd. Mazzei - Londrina - PR - CEP: 86015000 - Fone: 43 3376 26

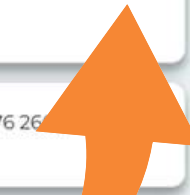

12º Passo: clicar em FINALIZAR.

CONCLUÍDO COM SUCESSO

**Recadastramento 2026 finalizada.
Aparecerá a seguinte mensagem para
o segurado:**



Resultado será enviado pelo E-mail cadastrado

Obrigada pela colaboração!