

TUTORIAL PARA RECADASTRAMENTO NO SISTEMA PREVIDENCIÁRIO DA CAAPSML – PENSIONISTAS DA CAAPSML

1º PASSO – Entrar no site oficial da CAAPSML (caapsml.londrina.pr.gov.br) pelo celular ou computador com câmera e selecionar o ícone “RECADASTRAMENTO 2026” para acessar o passo a passo para realizar o Recadastramento.

The image shows a screenshot of the CAAPSML website. At the top, the logo for CAAPSML (CAIXA DE ASSISTÊNCIA, APOSENTADORIA E PENSÕES DOS SERVIDORES MUNICIPAIS DE LONDRINA) is displayed alongside social media icons for Facebook, Instagram, and YouTube. A navigation menu includes links for INÍCIO, INSTITUCIONAL, CONSELHOS E COMITÊS, LICITAÇÕES, TRANSPARÊNCIA, CANAIS DE COMUNICAÇÃO, and ACESSO RÁPIDO. Below the navigation, a banner for 'AUDIÊNCIA PÚBLICA 2026' is visible. The main content area features several service icons: 'GOVERNANÇA CORPORATIVA Previdência', 'INFORMAÇÕES AO SEGURADO Previdência', 'CADASTRO PREVIDENCIÁRIO', 'PRÓ-GESTÃO', 'RECADASTRAMENTO 2026' (highlighted with an orange arrow), 'SAÚDE Informações Gerais', 'Aposentados e Pensionistas HOLERITE', 'SIMULAÇÃO APOSENTADORIA', and 'SERVIÇO SOCIAL'. The 'RECADASTRAMENTO 2026' icon includes a smartphone image and text: 'INÍCIO: 01 DE JUNHO DE 2026', 'TÉRMINO: 31 DE AGOSTO DE 2026', 'On-line: https://caapsml.londrina.pr.gov.br/'. At the bottom of the page, a dark grey bar contains the text 'FALE CONOSCO | ACESSO RESTRITO | INTERAÇÃO'.

2º PASSO – Nesta página, o(a) PENSIONISTA, poderá consultar o “passo a passo” de como realizar o seu recadastramento 2026, atentando-se para efetuá-la no prazo previsto no Decreto nº 442 de 28/04/2026 e na Portaria CAAPSML-AT Nº 100 de 05/05/2026: de 1º/06/2026 a 31/08/2026.

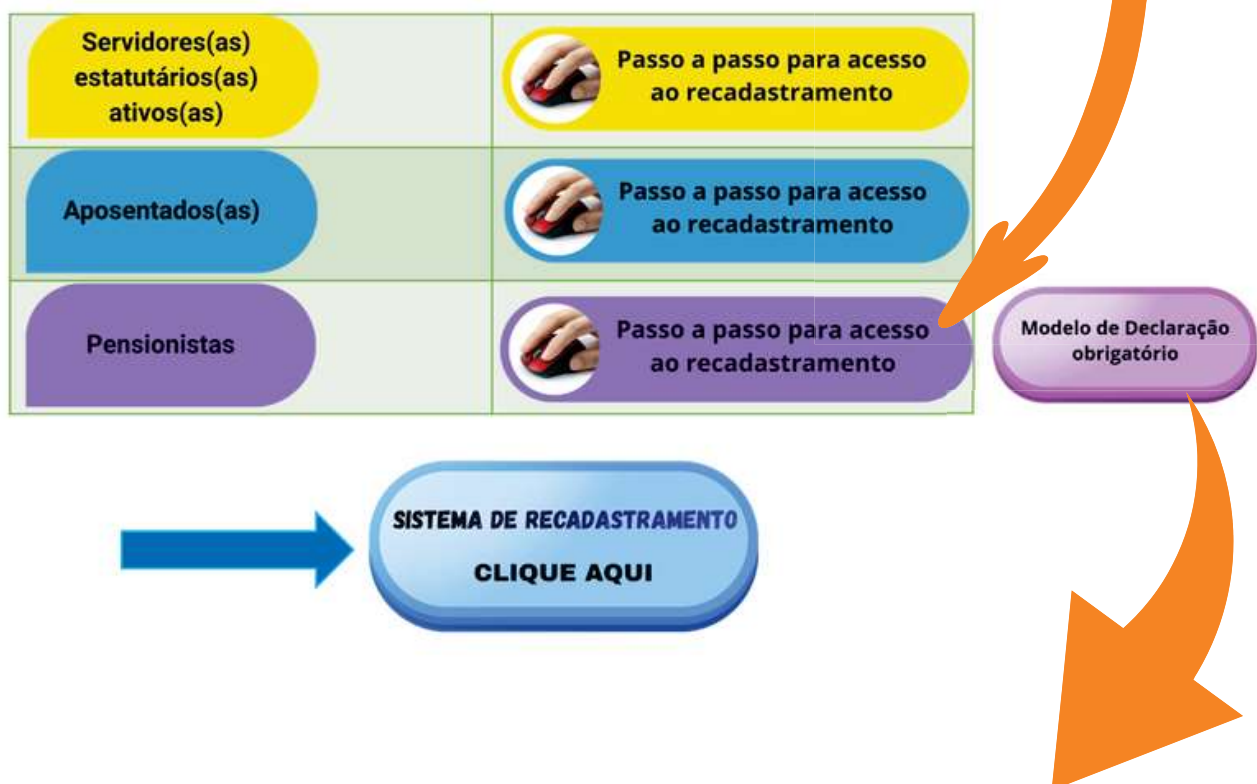

OBSERVAÇÃO: – imprima a DECLARAÇÃO, preencha e anexe junto com documentos (veja item 10 do Tutorial) :

3º PASSO – clicar em “SISTEMA DE RECADASTRAMENTO 2026” para iniciar o procedimento.

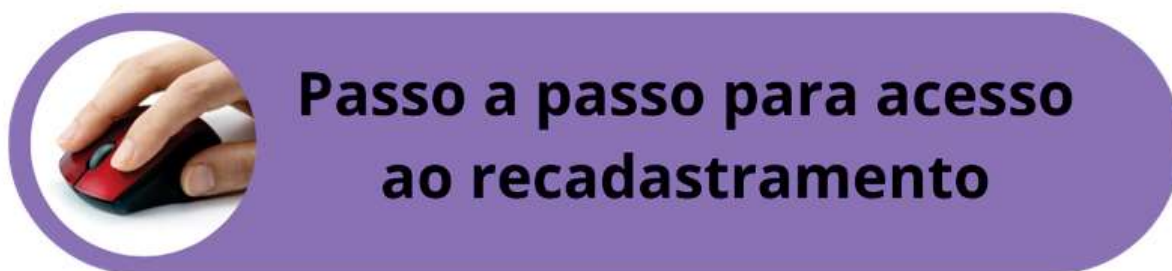

4º PASSO – Fazer o login no sistema informando CPF e Senha:

CAAPSMML Portal de Serviços Online

Com identificação Consultar Processos Validador de documentos

Identificação

CPF (Sem pontos ou traços):

CPF

Senha

Senha

Entrar

Não consegue acessar?

Primeiro acesso Esqueci minha senha

OBSERVAÇÃO: Caso ainda não tenha se cadastrado, clicar em **“Primeiro acesso”** e preencher os seguintes dados:

5º Passo - preencher os seguintes dados, clicando em matrícula:

Veja no seu “HOLERITE”

CAAPSMML Portal de Serviços Online

Cadastrar senha

Matrícula
Matrícula

Data de nascimento
Data de nascimento

CPF (Sem pontos ou traços)
CPF

Senha
Senha

Confirmar senha
Confirmar senha

Email
Email

Confirmar Email
Confirmar Email

Confirmar Voltar

Endereço: Avenida Duque de Caxias - 333 - - Jd. Mazzei - Londrina - PR - CEP: 86015000 - Fone: 43 3376 2664

Na sequência, clicar em “confirmar”

6º Passo - preencher o CPF e a senha informada no cadastro :

CAAPSM Portal de Serviços Online

Com identificação Consultar Processos Gerenciador de documentos

Identificação

Atenção! Utilize seu CPF no primeiro campo e sua senha para acessar o portal! Não será necessário usar a chave de acesso.

CPF (Sem pontos ou traços):

CPF

Senha

Senha

Entrar

Se não consegue acessar?

[Novo acesso](#) [Esqueci minha senha](#)

Endereço: Avenida Parque de Caxias - 333 - - Jd. Mazzei - Londrina - PR - CEP: 86015000 - Fone: 43 3376 2664

Na sequência, clicar em “entrar”

7º Passo - clicando na matrícula do aposentado(a) (veja no seu HOLERITE):

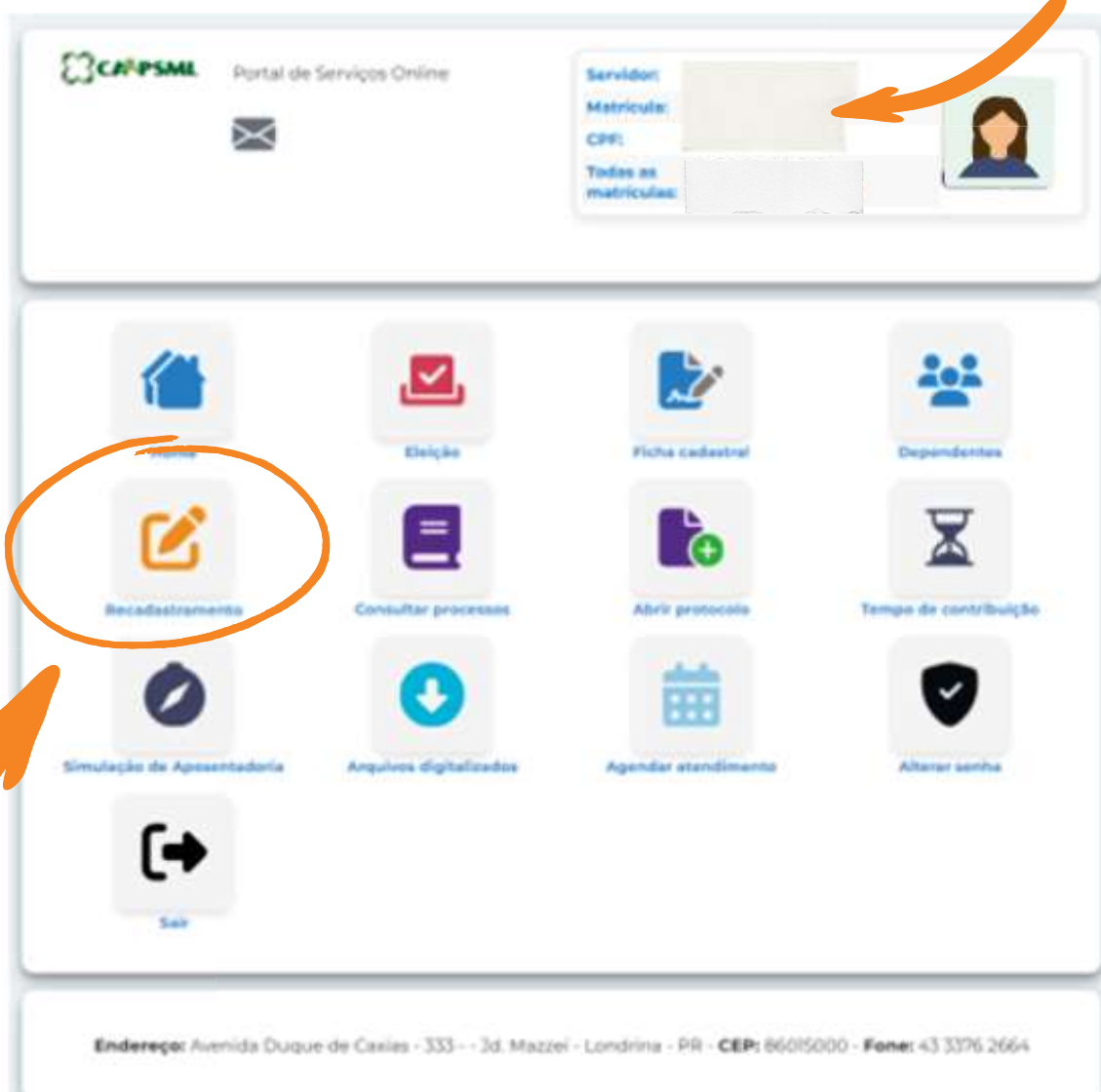

Clicar no “RECADASTRAMENTO 2026”

8º PASSO – Na Campanha “RECADASTRAMENTO 2026”, clique em Iniciar.

CAAPSMML Portal de Serviços Online

Servidor: [Redacted]
Matrícula: [Redacted]
CPF: [Redacted]

Campanha Fase Status Última alteração Ação

Campanha	Fase	Status	Última alteração	Ação
[Redacted]	[Redacted]	[Redacted]	[Redacted]	Iniciar

Voltar

Endereço: Avenida Duque de Caxias - 333 - - Jd. Mazzei - Londrina - PR - CEP: 86015000 - Fone: 43 3376 2664

9º PASSO – Verificar seus dados em cada uma das “abas” e atualize se for necessário.

CAAPSML Portal de Serviços Online

Servidor: [Redacted]
Matrícula: [Redacted]
CPF: [Redacted]

Documentos ✓ Fotos ✓ Tempos anteriores ✓ Dados Funcionais ✓ Dados Adicionais ✓ Formação ✓

Nova Formação

Voltar Finalizar

Última alteração foi salva dia 06/05/2026 às 14:31:01

Endereço: Avenida Duque de Caxias - 333 - - Jd. Mazzei - Londrina - PR - CEP: 86015000 - Fone: 43 3376 2664

Obs.: O(A) pensionista que reside no exterior deverá anexar o Atestado de Vida emitido em Embaixada ou Consulado e enviar o **original, via **Correio** à Sede da CAAPSML (a entrega postal deverá chegar até 31/08/2026).**

10º PASSO – Anexar documentos solicitados na versão PDF



CAMPSML Portal de Serviços Online

Servidor: SERVIDOR EXEMPLO ATIVOS
Matrícula: 124578
CPF: 778.048.620-67

Dados pessoais ✓ Endereço ✓ Documentação ✓ Dependentes ✓ **Anexar Documentos ✓** Foto

Documentos necessários (Original ou fotocópia autenticada e colorida):

Arquivo - CERTIDÃO DE NASCIMENTO, CERTIDÃO DE CASAMENTO, ESCRITURA PÚBLICA DE UNIÃO ESTÁVEL, DECLARAÇÃO DE SEPARAÇÃO DE FATO OU CERTIDÃO DE ÓBITO
Obrigatório: Sim Status: Pendente
Escolher arquivo Nenhum arquivo escolhido Enviar

Arquivo - COMPROVANTE DE RESIDÊNCIA
Obrigatório: Não Status: Pendente
Escolher arquivo Nenhum arquivo escolhido Enviar

Arquivo - CPF
Obrigatório: Sim Status: Pendente
Escolher arquivo Nenhum arquivo escolhido Enviar

Arquivo - RG, CNH OU CIN - DOCUMENTO DE IDENTIFICAÇÃO OFICIAL COM FOTO
Obrigatório: Sim Status: Pendente
Escolher arquivo Nenhum arquivo escolhido Enviar

Voltar Avançar

Última alteração: 01/05/2020 às 14:52:00

Endereço: Avenida Duque de Caxias - 333 - Jd. Mazzei - Londrina - PR - CEP: 86015000 - Fone: 43 3376 2664

11º PASSO – FOTOS

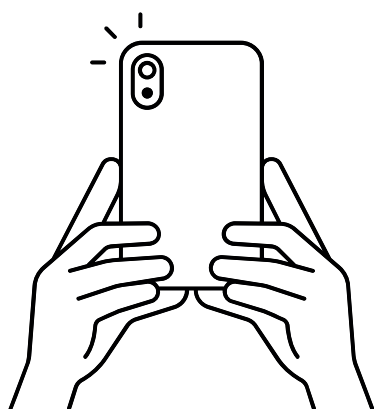

Clicar em “Abrir câmera”, posicionar o rosto frontalmente para a tirar as fotos

Observação: são duas fotos



FOTO 1 - Somente do rosto - padrão do RG



FOTO 2 - com documento que tenha foto (RG, CNH, Passaporte)

CAAPSML Portal de Serviços Online

Servidor: Matrícula: CPF:

Novos documentos ✓ Fotos ✓ Tempos anteriores ✓ Dados Funcionais ✓ Dados Adicionais ✓ Formação ✓

Nova Formação

Voltar Finalizar

Última alteração foi salva dia 06/05/2026 às 14:51:01

Endereço: Avenida Duque de Caxias - 333 - - Jd. Mazzei - Londrina - PR - CEP: 86015000 - Fone: 43 3376 26

12º Passo: clicar em FINALIZAR.

CONCLUÍDO COM SUCESSO

**Recadastramento 2026 finalizada.
Aparecerá a seguinte mensagem para
o segurado:**



Resultado será enviado pelo E-mail cadastrado

Obrigada pela colaboração!